

Dice el INI trabajar en la prevención

No es locura, sino "crisis disociativa", lo ocurrido en albergues huicholes

Las personas presentan un cuadro de crisis disociativa que sugiere y hace creer en el castigo de los demonios que se llevan dentro. Estos síntomas están documentados en criterios médico y antropológicos, asegura el Instituto Nacional Indigenista (INI) y subraya que los hechos recientes en el albergue Pueblo Nuevo se relacionan con los usos y costumbres de la cultura del pueblo huichol

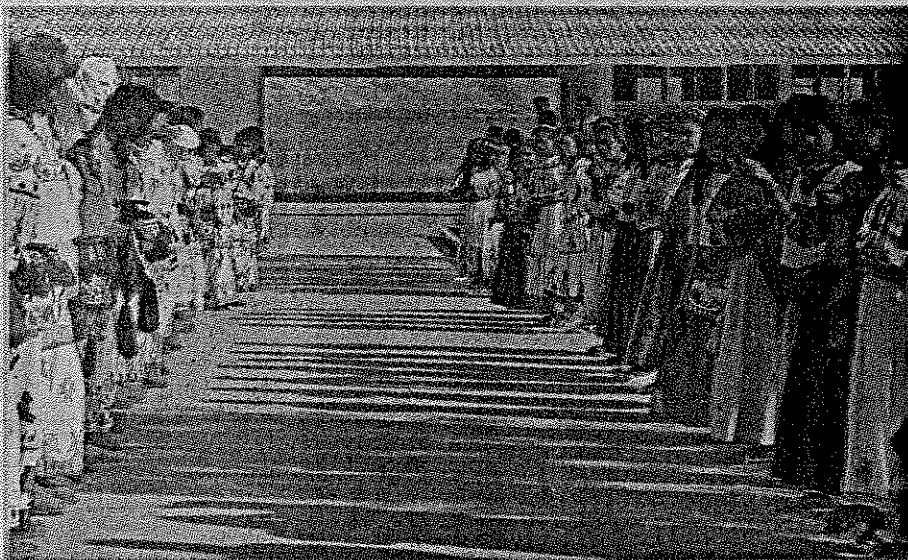

El Instituto Nacional Indigenista señaló que lo ocurrido en los albergues infantiles de la zona huichol, no se puede considerar, de acuerdo a los especialistas, como una epidemia, ya que no es un problema de tipo infecto-contagioso, ni tampoco de un brote de locura, ya que los signos y síntomas que presentan los niños, no son compatibles con esas anomalías.

Esa institución se refiere al hecho de que hace unos días se presentaron algunos casos en el albergue Pueblo Nuevo, en donde cuatro niños, una cocinera y un promotor fueron presa de convulsiones, excesiva salivación y expulsión de sangre por la boca, y decían ver demonios que lo perseguían, como ya había ocurrido hace un año aproximadamente, con 14 niños de los albergues de Cajones, Pueblo Nuevo y Santa Catarina.

Refiere el INI que en cuanto al estudio antropológico, esos hechos se relacionan con los usos y costumbres de la cultura del pueblo huichol. Las

personas presentan un cuadro de crisis disociativa que sugiere y hace creer en el castigo de los demonios que se llevan dentro. Estos síntomas están documentados en criterios médico y antropológicos.

Es fundamental señalar, agrega el INI, que el tratamiento de estas personas es responsabilidad de especialistas del Hospital Psiquiátrico de Jalisco y del Instituto Nacional Indigenista, atendiendo a la población con medicina científica, que en estos casos es de carácter paliativo, y con las recomendaciones de los marakame o curanderos tradicionales, los cuales, con base en los usos y costumbres de la comunidad, participan conjuntamente en la solución del problema.

"En el tratamiento integral de los pacientes, el Instituto y las dependencias involucradas han asignado a profesionales de incuestionable valor ético y moral. Desde hace más de año y medio, el Instituto trabaja con los sectores Salud y Educación de los gobiernos federal, estatal y munici-

pal, en la comprensión, prevención y solución de estos problemas comunes", dijo el Instituto Nacional Indigenista en un comunicado.

Hay que señalar, sin embargo, que la propia Secretaría de Educación, a través de su director de Educación Indígena, ha reconocido el poco alcance de los compromisos que varias instituciones (INI, Salud, Educación, Procuraduría de Asuntos Indígenas y DIF Jalisco) asumieron para con los albergues huicholes, a fin de evitar que se repitieran casos de "crisis disociativa".

En su comunicado, el INI señala que "estamos convencidos que las acciones emprendidas hasta el momento, no son suficientes, pero sí son las correctas. Sabemos que el trabajo conjunto de las instituciones que apoyan el desarrollo de los pueblos indígenas de Jalisco, requiere de vehículos de información profesional, veraz y confiable, para atender y orientar a los pueblos indígenas en la solución de sus problemas y protección de su cultura".